

# 子育て支援(かんがるー)からのお知らせ

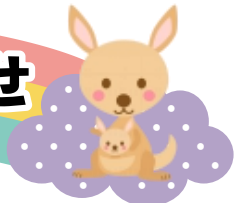

3月号

支援室に遊びに来るときは**名札**と**乳児用バスタオル**(敷くもの)をお持ちください

## …成長記録…

お子様の成長を記録に残しましょう

☆3月8日(金)  
 ・時間…9:30~11:30  
 ・場所…図書室

※記録してカードをお渡しします。  
 乳幼児用の測定器もあります。  
 ◎時間内にお越しください



## …えいごであそぼう…

先着15組 親子でレツツライ!!(ベビーキッズ編)

☆3月4日(月)  
 ・時間…10:30~11:00  
 ・場所…幼児室  
 ・講師…阪場様

・受付…10:00~10:30  
 当日窓口にて  
 ◎定員になり次第終了



## …お誕生会…

先着15組 親子でレツツライ!!(ベビーキッズ編)

☆2月29日(木) 手形、写真付きカードプレゼント  
 ・時間…10:00~  
 ・場所…幼児室(遊戯室)

・予約受付…2/10(土)~27(火) 9:30~  
 ・対象…2.3月が誕生日のお子様  
 ※受付にて予約をしてください。

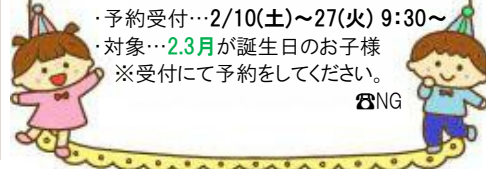

## …制作…

先着15組 「イースターカメラ」  
 かわいいカメラを作ります♪

☆3月6日(水)  
 ①10:00~10:30  
 ②11:00~11:30  
 ・場所…遊戯室

・予約受付…3/1(金)~5(火) 9:30~  
 ※受付にて予約をしてください。☎NG  
 ◎各10組定員になり次第終了



## …リズムであそぼう…

先着15組 親子でリズムに合わせて  
 楽しく体をうごかしましょう

☆3月18日(月)  
 ・時間…10:30~11:00  
 ・場所…遊戯室

・受付…10:00~10:30  
 当日窓口にて  
 ◎定員になり次第終了



## …折り紙の日…

先着20組 「くまモン」  
 親子で楽しく折り紙をしましょう♪

☆3月11日(月)  
 ・時間…9:30~11:30  
 ・場所…図書室

・受付…当日窓口にて  
 ◎時間内にお越しください  
 ◎定員になり次第終了



## …読み聞かせ…

先着15組 紙芝居・絵本の読み聞かせ  
 パネルシアターなどを行います

☆3月の読み聞かせは  
 お休みです。



## …子育て講座…

先着15組 「おたのしみ会」  
 親子で楽しい時間をお過ごしください

☆3月7日(木)  
 ・時間…10:30~11:15  
 ・場所…遊戯室

・予約受付…2/26(月)~9:30~  
 ※受付にて予約をしてください。☎NG  
 ◎40組定員になり次第終了  
 ※当日のご利用はおたのしみ会予約の方のみとさせていただきます

## …相談日…

お気軽にご相談ください

☆3月1日(金)  
 ・時間…10:30~11:30  
 ・場所…幼児室  
 ・相談…保健センター  
 保健師さん

※相談される方は受付に声をかけてください。  
 番号札をお渡します。



## …ママリフレッシュ(制作)…

先着15組 「ロゼット」  
 プリーツリボンと包みボタンを使った  
 お名前入りのキーホルダーを作ります

☆3月13日(水)【会場:児童館】  
 ☆3月22日(金)【会場:笠間公民館】  
 ・時間…10:00~11:00  
 ・講師…吉田早織様

・対象…6カ月~未就園児(託児付き)  
 ・予約受付…3/1(金)~10(日) 9:30~  
 ※受付にて予約をしてください。☎NG  
 ◎各10組定員になり次第終了 ●参加費500円

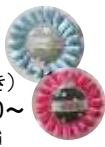

## …ママリフレッシュ(体力)…

先着15組 「エアロビクス」  
 楽しく動いて脂肪燃焼やストレスを解消しましょう!

☆3月12日(火)【会場:岩間公民館】  
 ☆3月19日(火)【会場:岩間公民館】  
 ・時間…10:00~11:00  
 ・講師…門井浩美様

・対象…6カ月~未就園児(託児付き)  
 ・予約受付…3/1(金)~10(日) 9:30~  
 ※受付にて予約をしてください。☎NG  
 ◎各10組定員になり次第終了 ※妊婦さん不可

## …おさがり・リサイクル…

☆3月のおさがりリサイクルは  
 お休みです。

・対象…かんがるーをご利用の保護者  
 ◎開催(5・7・9・11・1・3月)  
 ◎回収(4・6・8・10・12・2月)  
 ※お子様の不要になった衣類等(0歳~6歳位)を  
 窓口に1回につき10点までお持ちください。  
 ご協力お願い致します。  
 ※市外の方は1回のみとさせていただきます。



※行事に参加される方は、必ず**15分前**にお越しください。※未就園児対象 ※市内限定